

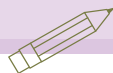

L'Istituto Comprensivo
"Pasquale Sottocorno"
è di recente istituzione ed è
costituito da due plessi:



Scuola Primaria
di Via Monte Piana



Scuola secondaria
di Primo Grado
di Via Monte Popera



LA SCUOLA SI PONE L'OBIETTIVO DI:

- * garantire un' adeguata preparazione di base;
- * sviluppare la creatività, la progettualità e l'espressività;
- * accrescere il livello delle conoscenze e delle competenze di tutti gli alunni;
- * favorire l'arricchimento e la piena espressione delle potenzialità individuali;
- * far conseguire un metodo di studio;
- * mediare tra le esigenze standard delle indicazioni nazionali e i bisogni specifici dell'utenza, con l'ampliamento dell' offerta formativa;
- * armonizzare apprendimento e benessere psicofisico, secondo i diversi ritmi dell'alunno in crescita;
- * sensibilizzare alle problematiche ambientali e della realtà sociale.

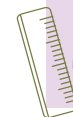

I PROGETTI E LE RISORSE PER L'AMPLIAMENTO DELL'OFFERTA FORMATIVA:

* Sport

Giocosport
Pallamano

* Musica

CrescerCantando
Ballando con le stelline
Opera Domani

* Arte

Alla Scoperta di Brera

* Biblioteca

Prestito librario
"Festa del libro"
Attività di animazione

* Nuove tecnologie didattiche

Laboratorio d'informatica
Lavagna Interattiva
multimediale

* Intercultura

Mediatore Linguistico
Facilitatore

* Sportello psicologico